Isabelle

Laïs

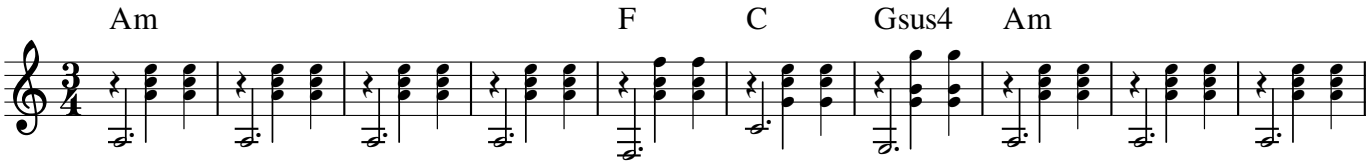

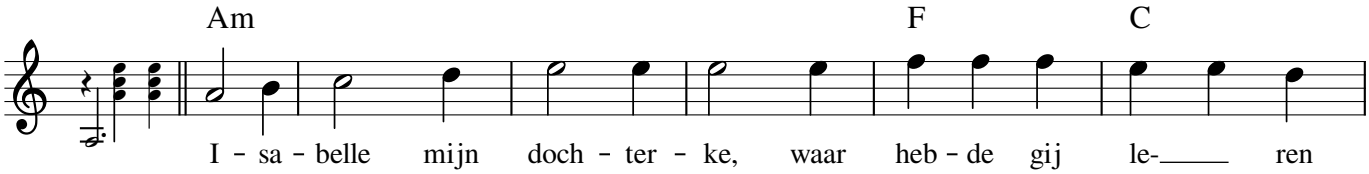

I - sa - belle mijn doch - ter - ke, waar heb - de gij le-____ ren
wat heb - de gij daar____ ge -
hoe hebt gij dat vis- ke ge -
wat jon - de ge aan u - wen
wat jon - de ge aan u - wen
wat jon - de je aan u - wen

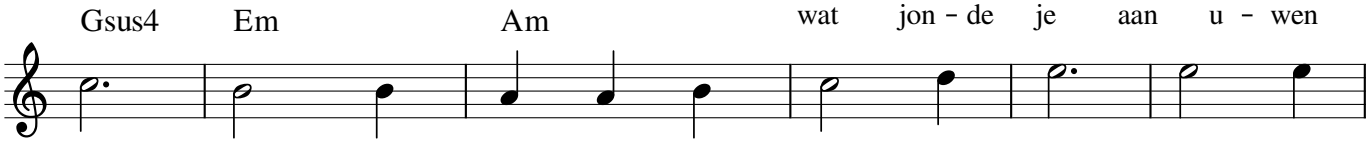

naai - en? Te Gent____ al bij mijn moei - e. Hoe
ge - ten? Een vis-____ met ge - le stre - pen.
van - gen? In't kel - der - ke met een tan - ge.
zel - ve? Een spa - ke om mij te del - ven.
moei - e? Een o - ven om in te gloei - en.
broe - der? Een vrou - we ge - lijk zijn moei - e.

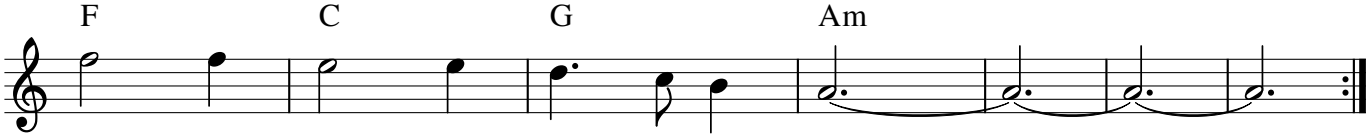

leid, hoe leid, hoe lei - der is't mijn.____

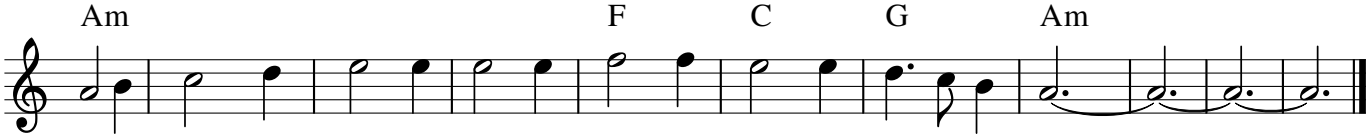

I-sa - belle mijn doch-ter - ke, hoe leid, hoe leid, hoe lei-der is't mijn.____